

COMPLEJO RURAL CON CASA PRINCIPAL, CASA DE INVITADOS Y FINCA

<https://www.inmoprocosta.com>

750.000 €

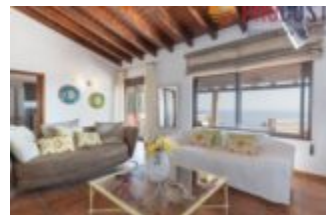

Complejo rural situado en Loma del Gato de Almuñécar, donde su estratégica situación y orientación al Sur, permite disfrutar de unas maravillosas vistas hacia el mar Mediterráneo y Costa Tropical, a la vez conecta con un tramo asfaltado de 1Km hasta la nueva autovía A7 entre Granada y Málaga, permitiendo...

- 5 cuartos
- 3 baños
- Villa



LLÁMANOS AHORA

Teléfono: +34 958 631 829

Email: info@inmoprocosta.com

Dirección: Pza. Madrid, 2, 18.690 - Almuñécar (Granada)

DETALLES

Referencia: CH3-130

Tipo: Villa

Baños: 3

Publicación: 03/06/24

Metros de parcela: 10000 m²

Otros: En buen estado

Estado: En Venta

Dormitorios: 5

Metros construidos: 180 m²

Área: 180 m²

Publicación actualizada: 2024-07-03
09:04:44



LLÁMANOS AHORA

Teléfono: +34 958 631 829

Email: info@inmoprocosta.com

Dirección: Pza. Madrid, 2, 18.690 - Almuñécar (Granada)